

OŚWIADCZENIE MAJĄTKOWE

wójta, zastępcy wójta, sekretarza gminy, skarbnika gminy, kierownika jednostki organizacyjnej gminy, osoby zarządzającej i członka organu zarządzającego gminną osobą prawną oraz osoby wydającej decyzje administracyjne w imieniu wójta¹

.....Płock....., dnia 13.04.2024.
(miejscowość)

Uwaga:

1. Osoba składająca oświadczenie obowiązana jest do zgodnego z prawdą, starannego i zupełnego wypełnienia każdej z rubryk.
2. Jeżeli poszczególne rubryki nie znajdują w konkretnym przypadku zastosowania, należy wpisać "nie dotyczy".
3. Osoba składająca oświadczenie obowiązana jest określić przynależność poszczególnych składników majątkowych, dochodów i zobowiązań do majątku odrębnego i majątku objętego małżeńską wspólnością majątkową.
4. Oświadczenie majątkowe dotyczy majątku w kraju i za granicą.
5. Oświadczenie majątkowe obejmuje również wierzytelności pieniężne.
6. W części A oświadczenia zawarte są informacje jawne, w części B zaś informacje niejawne dotyczące adresu zamieszkania składającego oświadczenie oraz miejsca położenia nieruchomości.

CZĘŚĆ A

Ja, niżej podpisany(a),DANUTA KLIMASZEWSKA ŚWIĄTKONSKA.....
(imiona i nazwisko oraz nazwisko rodowe)

urodzony(a)12.08.1964 r...... wPŁOCKU.....

.....MIEJSKIE PRZEDSZKOLE NR 8.....

.....W PŁOCKU.....

.....DYREKTOR.....

(miejsce zatrudnienia, stanowisko lub funkcja)

po zapoznaniu się z przepisami ustawy z dnia 21 sierpnia 1997 r. o ograniczeniu prowadzenia działalności gospodarczej przez osoby pełniące funkcje publiczne (Dz. U. z 2017 r. poz. 1393) oraz ustawy z dnia 8 marca 1990 r. o samorządzie gminnym (Dz. U. z 2018 r. poz. 994), zgodnie z art. 24h tej ustawy oświadczam, że posiadam wchodzące w skład małżeńskiej wspólności majątkowej lub stanowiące mój majątek odrębny:

I.

Zasoby pieniężne:

- środki pieniężne zgromadzone w walucie polskiej:30.000 zł.....

-środki pieniężne zgromadzone w walucie obcej:KRYPTOWALUTY:.....

1) BITCOIN - 0,03311864 szt. o wartości 10,458,90 zł, 2) DOGE - 35,973,7426 szt.
o wartości 15,673,76 zł, 3) LISK - 4,566,9469 szt. o wartości 3,196,86 zł

- papiery wartościowe:nie dotyczy.....

..... na kwotę:

Klim

II.

- 1. Dom o powierzchni: m², o wartości: tytuł prawny: *nie dotyczy*
- 2. Mieszkanie o powierzchni: *54,98* m², o wartości: *380.000 zł* tytuł prawny: *sp. z o.o. Katowice*
- 3. Gospodarstwo rolne:
rodzaj gospodarstwa: *nie dotyczy*, powierzchnia: *prawa do foliarni*
o wartości:
rodzaj zabudowy:
tytuł prawny:

Z tego tytułu osiągnąłem(ęłam) w roku ubiegłym przychód i dochód w wysokości:

4. Inne nieruchomości:

- powierzchnia: *nie dotyczy*
- o wartości:
- tytuł prawny:

III.

Posiadam udziały w spółkach handlowych - należy podać liczbę i emitenta udziałów:

- nie dotyczy*
- udziały te stanowią pakiet większy niż 10% udziałów w spółce:

Z tego tytułu osiągnąłem(ęłam) w roku ubiegłym dochód w wysokości:

IV.

Posiadam akcje w spółkach handlowych - należy podać liczbę i emitenta akcji:

- nie dotyczy*
- akcje te stanowią pakiet większy niż 10% akcji w spółce:

Z tego tytułu osiągnąłem(ęłam) w roku ubiegłym dochód w wysokości:

V.

Nabyłem(am) (nabył mój małżonek, z wyłączeniem mienia przynależnego do jego majątku odrębnego) od Skarbu Państwa, innej państwowej osoby prawnej, jednostek samorządu terytorialnego, ich związków, komunalnej osoby prawnej lub związku metropolitalnego następujące mienie, które podlegało zbyciu w drodze przetargu - należy podać opis mienia i datę nabycia, od kogo:

- nie dotyczy*

Klasy

VI.

1. Prowadzę działalność gospodarczą² (należy podać formę prawną i przedmiot działalności):

..... *nie dotyczy*

- osobiście

.....

- wspólnie z innymi osobami

.....

Z tego tytułu osiągnąłem(ęłam) w roku ubiegłym przychód i dochód w wysokości:

2. Zarządzam działalnością gospodarczą lub jestem przedstawicielem, pełnomocnikiem takiej działalności (należy podać formę prawną i przedmiot działalności):

..... *nie dotyczy*

- osobiście

.....

- wspólnie z innymi osobami

.....

Z tego tytułu osiągnąłem(ęłam) w roku ubiegłym dochód w wysokości:

VII.

1. W spółkach handlowych (nazwa, siedziba spółki):

..... *nie dotyczy*

- jestem członkiem zarządu (od kiedy):

.....

- jestem członkiem rady nadzorczej (od kiedy):

.....

- jestem członkiem komisji rewizyjnej (od kiedy):

.....

Z tego tytułu osiągnąłem(ęłam) w roku ubiegłym dochodów wysokości:

2. W spółdzielniach:

..... *nie dotyczy*

- jestem członkiem zarządu (od kiedy):

.....

- jestem członkiem rady nadzorczej³ (od kiedy):

.....

- jestem członkiem komisji rewizyjnej (od kiedy):

.....

Z tego tytułu osiągnąłem(ęłam) w roku ubiegłym dochód w wysokości:

Klasy

3: W fundacjach prowadzących działalność gospodarczą: *nie dotyczy*

- jestem członkiem zarządu (od kiedy):

- jestem członkiem rady nadzorczej (od kiedy):

- jestem członkiem komisji rewizyjnej (od kiedy):

Z tego tytułu osiągnąłem(ęłam) w roku ubiegłym dochód w wysokości:

VIII.

Inne dochody osiągane z tytułu zatrudnienia lub innej działalności zarobkowej lub zajęć, z podaniem kwot uzyskiwanych z każdego tytułu:

ze stosunku pracy 168 228,42 zł

IX.

Składniki mienia ruchomego o wartości powyżej 10.000 złotych (w przypadku pojazdów mechanicznych należy podać markę, model i rok produkcji):

nie dotyczy

X.

Zobowiązania pieniężne o wartości powyżej 10.000 złotych, w tym zaciągnięte kredyty i pożyczki oraz warunki, na jakich zostały udzielone (wobec kogo, w związku z jakim zdarzeniem, w jakiej wysokości):

nie dotyczy

Klemy

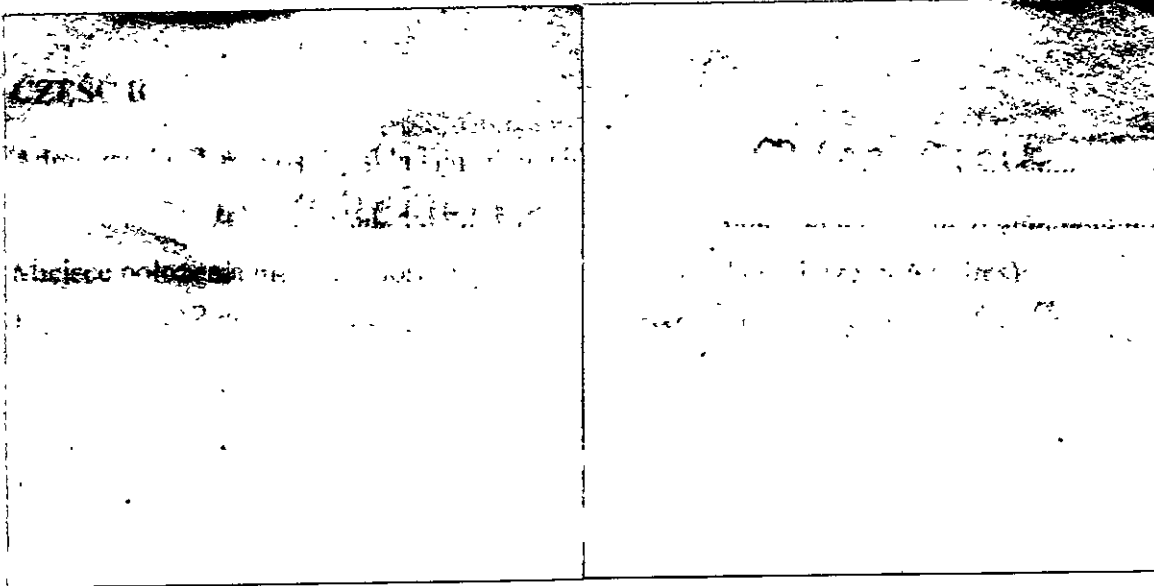

Powyzsze oswiadczenie skladam swiadomy(a), iz na podstawie art. 233 § 1 Kodeksu karnego za podanie nieprawdy lub zatajenie prawdy grozi kara pozbawienia wolności.

Pl. Kościelny, 13.04.2026 r.
(miejsce, data)

.....
(podpis)

Zgodnie z art. 13 ogólnego rozporządzenia o ochronie danych osobowych z dnia 27 kwietnia 2016 r. informujemy, że:

1. Administratorem przetwarzanych danych osobowych jest Gmina Miasto Płock, 09- 400 Płock, Stary Rynek 1;
2. Kontakt z inspektorem ochrony danych – iod@plock.eu;
3. Dane osobowe przetwarzane będą zgodnie z przepisami ustawy o samorządzie gminnym (Dz. U. z 2018 poz.994);
4. Odbiorcami danych osobowych będą wyłącznie podmioty uprawnione do uzyskania danych osobowych na podstawie przepisów prawa;
5. Dane osobowe przechowywane będą przez okres 6 lat;
6. Każdy ma prawo do żądania od administratora dostępu do swoich danych osobowych, ich sprostowania, ograniczenia w przypadku kwestionowania prawidłowości danych;
7. Każdy ma prawo wniesienia skargi do organu nadzorczego, którym jest Prezes Urzędu Ochrony Danych Osobowych;
8. Podanie danych osobowych jest obowiązkowe na mocy ustawy o samorządzie gminnym (Dz. U. z 2018 poz.994).

¹ Niewłaściwe skreślić.

² Nie dotyczy działalności wytwórczej w rolnictwie w zakresie produkcji roślinnej i zwierzęcej, w formie i zakresie gospodarstwa rodzinnego.

³ Nie dotyczy rad nadzorczych spółdzielni mieszkaniowych.