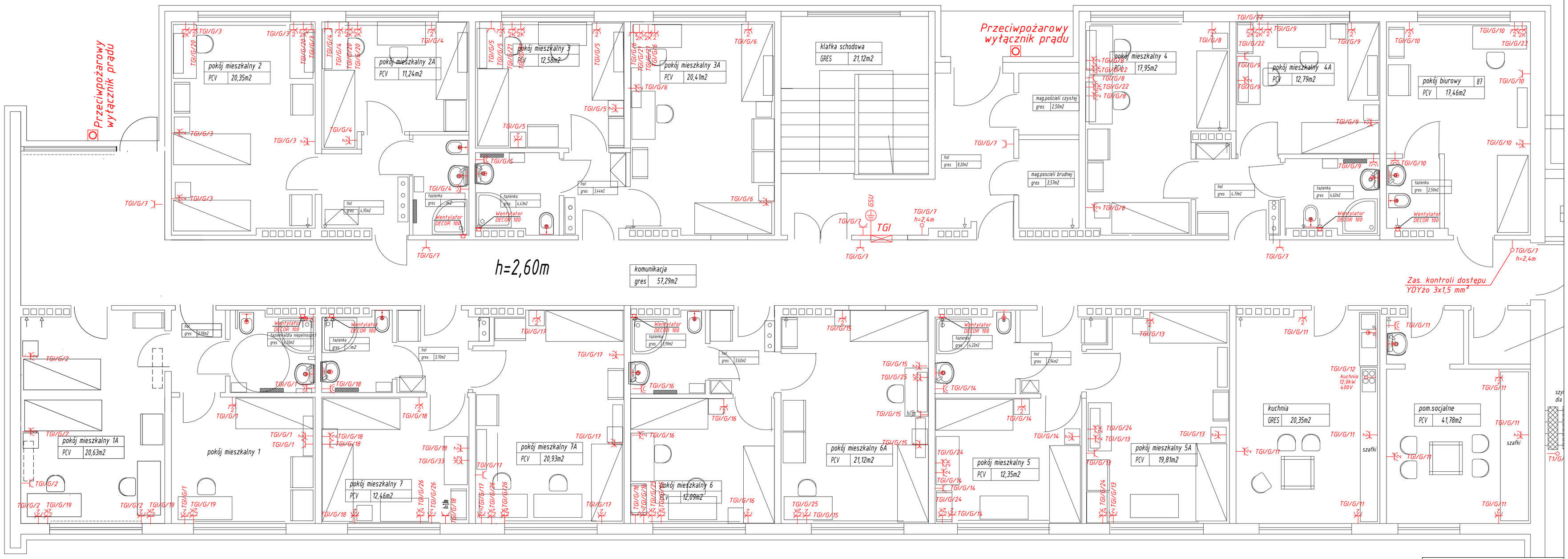

LEGENDA:

- Gniazdo 230 V z uziemieniem podwójne
- Gniazdo 230 V z uziemieniem bryzgoszczelne p/t
- Gniazdo komputerowe z kluczem x2
- Gniazdo 230 V z uziemieniem p/t
- Gniazdo 230 V z uziemieniem z kluczem pralko-suszarka
- 3N~ 400V Gniazdo 400V+2x230 V z uziemieniem bryzgoszczelne n/t
- Wypust połączenia wyrównawczego-DYżo 1x4
- Wypust
- Proj. przeciwpożarowy wyłącznik prądu
- Proj. tablica bezpiecznikowa
- GSU Główna szyna uziemiająca
- LSU Lokalna szyna wyrównawcza

Rys nr E-03B	RZUT PARTERU INSTALACJE GNIAZD	Skala 1:50
Tytuł projektu	Projekt przebudowy internatu części B i bloku żywieniowego oraz termomodernizacja budynku internatu Zespołu Szkół Technicznych w Płocku	
inwestor	Gmina Miasto Płock Płock ul. Stary Rynek 1	
adres robót	09-400 Płock, ul. Norbertańska 11 Dz. nr ew.: 926/3; 926/2; 926/1 obręb 9	
obiekt	Internat Zespołu Szkół Technicznych w Płocku ul. Norbertańska 11,09-400 Płock	
branża	Elektryczna i teletechniczna	
projektował:	mgr inż. Radosław Habaj upr.nr MAZ/0586/POOE/12	
projektował:	mgr Roman Wołowiec upr.nr DT-WBT/02398/02/U	
opracowanie:	inż. Radomir Mielcarek	
	Stanisława Nowak	
data	23.10.2014	Rewizja 01